

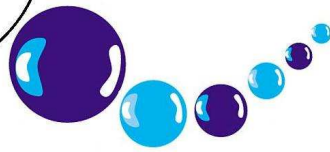

Bezirksschwimmverband Weser-Ems e.V.



**Änderung 7.1.2018**

*Ausschreibung für die*

# **Bezirks- und Bezirksjahrgangsmesterschaften 2018**

**des Bezirksschwimmverbandes Weser – Ems e.V. am 10. / 11. März 2018**

**Meldeschluss: 28.02.2018 um 17.00 Uhr**

Veranstalter : Bezirksschwimmverband Weser – Ems e.V.  
Ausrichter : SG Osnabrück  
Wettkampfstätte : Sport- und Freizeitbad Nettebad, Im Haseesch 6, 49090 Osnabrück  
Tel. 0541 344 666  
Meldeanschrift : Gerald Vornholt; Bertolt-Brecht-Straße 101, 49088 Osnabrück,  
Tel. 0176 22098600 eMail: ausrichter@sgosnabrueck.de

## **I. Wettkampffolge**

### **I. Abschnitt am Samstag, den 10. März 2018 Einlass 09.00 Uhr (Kampfrichtersitzung 09.15 Uhr) Beginn 10.00 Uhr**

WK Nr.	1	50 m R	männlich	2008 u. ä.
WK Nr.	2	50 m R	weiblich	2008 u. ä.
WK Nr.	3	100 m F	männlich	2008 u. ä.
WK Nr.	4	100 m F	weiblich	2008 u. ä.
WK Nr.	5	200 m B	männlich	2008 u. ä.
WK Nr.	6	200 m B	weiblich	2008 u. ä.
WK Nr.	7	100 m S	männlich	2008 u. ä.
WK Nr.	8	100 m S	weiblich	2008 u. ä.

### **II. Abschnitt am Samstag, den 10. März 2018, Beginn ca. 45 Minuten nach Ende des I. Abschnittes**

WK Nr.	9	50 m S	männlich	2008 u. ä.
WK Nr.	10	50 m S	weiblich	2008 u. ä.
WK Nr.	11	200 m R	männlich	2008 u. ä.
WK Nr.	12	200 m R	weiblich	2008 u. ä.
WK Nr.	13	400 m F	männlich	2008 u. ä.
WK Nr.	14	400 m F	weiblich	2008 u. ä.
WK Nr.	15	4 x 100 m L	männlich	offen
WK Nr.	16	4 x 100 m L	weiblich	offen

### **III. Abschnitt am Sonntag, den 11. März 2018, Einlass 09.00 Uhr (Kampfrichtersitzung 09.15 Uhr) Beginn 10.00 Uhr**

WK Nr.	17	4 x 200 m F	männlich	offen
WK Nr.	18	4 x 200 m F	weiblich	offen
WK Nr.	19	50 m F	männlich	2008 u. ä.
WK Nr.	20	50 m F	weiblich	2008 u. ä.
WK Nr.	21	100 m B	männlich	2008 u. ä.
WK Nr.	22	100 m B	weiblich	2008 u. ä.
WK Nr.	23	200 m L	männlich	2008 u. ä.
WK Nr.	24	200 m L	weiblich	2008 u. ä.
WK Nr.	25	100 m R	männlich	2008 u. ä.
WK Nr.	26	100 m R	weiblich	2008 u. ä.

**IV. Abschnitt am Sonntag, den 11. März 2018, Beginn ca. 45 Minuten nach Ende des III. Abschnittes**

WK Nr.	27	4 x 100 m F	männlich	offen
WK Nr.	28	4 x 100 m F	weiblich	offen
WK Nr.	29	50 m B	männlich	2008 u. ä.
WK Nr.	30	50 m B	weiblich	2008 u. ä.
WK Nr.	31	200 m F	männlich	2008 u. ä.
WK Nr.	32	200 m F	weiblich	2008 u. ä.
WK Nr.	33	200 m S	männlich	2006 u. ä.
WK Nr.	34	200 m S	weiblich	2006 u. ä.

---

## **II. Allgemeine Bestimmungen**

### **Der Veranstalter behält sich vor, bei einem entsprechenden Meldeaufkommen die Anfangszeiten der Wettkampfabchnitte zu verändern.**

- (1) Die Durchführung der Wettkämpfe erfolgt nach den Wettkampf- und Antidopingbestimmungen sowie der Rechtsordnung des Deutschen Schwimmverbandes. Teilnahmeberechtigt sind alle Schwimmer, deren Stammverein im Besitz der Verbandsrechte des Landesschwimmverbandes Niedersachsen e.V. und des Bezirksschwimmverbandes Weser-Ems e.V. sind.  
Für Behinderte mit entsprechendem Klassifizierungsnachweis sind zusätzlich die Wettkampfbestimmungen des Deutschen Behindertensportverbandes (DBS), sowie die Regeln des IPC anzuwenden.  
Es gilt die Ein - Start - Regel (vgl. § 125 Abs. 6 WB).
- (2) Teilnahmeberechtigt sind nur die Schwimmer, die beim Deutschen Schwimmverband registriert sind und die jährliche Lizenzgebühr in aktueller Höhe bezahlt haben. Dies ist mit der Meldung gemäß § 11 Abs.2 WB neuer Fassung zu versichern.  
Die Sportgesundheit ist gem. § 7 WB AT mit Abgabe der Meldung schriftlich zu bestätigen.  
Mit Abgabe der Meldungen wird bestätigt, dass die gemeldeten Aktiven bzw. deren gesetzliche Vertreter keine Einwände gegen die Veröffentlichung von Namen und Fotos im Rahmen der Protokollerstellung sowie Berichterstattung über diese Veranstaltung erheben.  
Durch Abgabe der Meldungen bestätigt der Verein, dass die von ihm gemeldeten Personen weder von ihm noch von einem Dritten im Zusammenhang mit der Ausübung des Schwimmsports Gelder oder sonstige Vorteile erhalten, die über eine übliche Aufwandsentschädigung hinausgehen, und dass damit § 67 a Abs. 3 AO beachtet wird.  
Hinweis: Entsprechende Zahlungen können auch bereits bei Beträgen von unter 400 Euro vorliegen (siehe § 67 a Abs. 3 Tz. 33).
- (3) Schwimmerinnen und Schwimmer des **Jahrgangs 2008** dürfen pro Tag maximal sechs mal (einschließlich Staffeln) an den Start gehen. Wird ein Aktiver mehr als sechs mal pro Tag gemeldet bzw. eingesetzt, werden überzählige Meldungen gestrichen bzw. ggfls. nachträgliche Disqualifikationen in Folge eines Einsatzes in Staffeln ausgesprochen. Bei der Besetzung der Staffeln mit Schwimmern der genannten Jahrgänge ist die DSV-Richtlinie über die für das entsprechende Alter zugelassenen Strecken zu beachten.
- (4) Das Wettkampfbecken des Nettebades Osnabrück verfügt über acht durch Wellenkillerleinen voneinander getrennte Bahnen mit einer Länge von 50 Metern; die Tiefe beträgt 1,90 Meter. Die Wassertemperatur beträgt ca. 26 ° C. Es erfolgt elektronische Zeitmessung.
- (5) Meldeergebnis und Protokoll werden per EDV erstellt. Die Meldungen sind in Form von Meldelisten und zugehörigem Meldebogen (DSV-Form 101 und 102 bzw. inhaltsgleiche Formulare) in gut lesbarer Form einzureichen. Meldungen in digitaler Form vorzugsweise per eMail (DSV-Format 6) sind erwünscht, dennoch ist eine Textausfertigung der übermittelten Daten beizufügen. Auf die § 120 und § 121 der WB wird ausdrücklich hingewiesen. Der Meldebogen muss eine eMail-Adresse eines Vereinsansprechpartners beinhalten.
- (6) Das Meldegeld beträgt **4,50 €** pro Einzel- und 9,00 € pro Staffelmeldung und ist spätestens bis zum 06.03.2018 auf das Konto des Bezirksschwimmverbandes Weser-Ems mit der **IBAN DE65 2665 0001 1060 0101 78 BIC NOLADE21EMS** zu überweisen.
- (7) Bei Nichterfüllung der Meldung oder Nichterreichen der Pflichtzeit oder **Disqualifikation** erhebt der BSV Weser-Ems ein „Erhöhtes nachträgliches Meldegeld“ (EnM) von 35,00 € pro Start. Im Falle von Einzelwettkämpfen entfällt das EnM bei Nachweis der erreichten Pflichtzeit auf einer 25- bzw. 50-Meter Bahn seit dem 01. März 2017. Die gleiche Wirkung hat die Vorlage eines Attestes der Sportunfähigkeit für den Fall des Nichtantretens..

Der Nachweis der Pflichtzeiten erfolgt grundsätzlich nur elektronisch über die Bestenliste des DSV, die unter [www.dsv.de](http://www.dsv.de) veröffentlicht ist. Die Vereine bzw. Startgemeinschaften sind verantwortlich für das Vorliegen der Protokolle beim Referenten Bestenliste des DSV bis zum Meldeschluss dieser Bezirksmeisterschaften.

- ( 8 ) Meldeschluss ist **Mittwoch, der 28. Februar 2018, 17.00 Uhr**. Die Meldungen sind zu richten an:

Gerald Vornholt  
 Bertolt-Brecht-Straße 101  
 49088 Osnabrück  
 Tel. 0176 22098600  
 eMail: [ausrichter@sgosnabrueck.de](mailto:ausrichter@sgosnabrueck.de)

- ( 9 ) Mit der Abgabe der Meldungen erkennen die Vereine die Verpflichtung an, qualifizierte Kampfrichter zu stellen, die im Besitz einer gültigen Kampfrichterlizenz sind. Die Anzahl der zu stellenden Kampfrichter wird anhand der pro Abschnitt vorliegenden Meldezahlen ermittelt und den Vereinen durch das Meldeergebnis mitgeteilt. Jeder teilnehmende Verein hat ab 2 Meldungen 1 Kampfrichter, ab 8 Meldungen 2 Kampfrichter, ab 20 Meldungen 3 Kampfrichter und ab 50 Meldungen 4 Kampfrichter pro Abschnitt zu stellen. Der Schiedsrichter kann bei einem nicht ausreichenden Wettkampfrichter eine weitere Verteilung vornehmen.

Für nicht gestellte oder nicht anwesende Kampfrichter werden die Vereine zur Zahlung von 50,00 € (pro Abschnitt und pro fehlendem Kampfrichter) veranlagt. Ein Kampfrichter darf nicht innerhalb eines Abschnittes als Kampfrichter und Schwimmer tätig werden; bei Zuwiderhandlung gilt der Kampfrichter als nicht gestellt. Dies trifft auch auf Kampfrichter in einem ggf. eingesetzten rollierendem Kampfrichter (inkl. der „Ruhezeiten“) zu.

Vereine, die in den letzten 12 Monaten zu keinem Zeitpunkt durch eine Verbandsmitgliedschaft dem Einflussbereich der Deutschen Schwimmverbandes e.V. zuzurechnen waren, sind von der Kampfrichterstellung befreit.

- ( 10 ) Setzen der Läufe: In allen Wettkämpfen werden die Läufe ausschließlich nach Meldezeiten gesetzt.

- ( 11 ) Für Schwimmer der Jahrgänge 1999 bis 2008 erfolgt Jahrgangswertung. Die Offene Wertung erstreckt sich auf alle teilnehmenden Schwimmer und teilnehmenden Jahrgänge.

( 12 ) **Auszeichnungen:**

Offene Wertung: Plätze 1 - 3 Medaillen, Plätze 1 - 8 Urkunden, Pokal beste Leistung

Staffeln: Plätze 1 - 3 Medaillen, Plätze 1 bis 3 Urkunden

Jahrgangswertung: Plätze 1 - 3 Medaillen, Urkunden für alle Platzierten,

Pokal Beste Leistung Jahrgänge 2008/2007

Die Punktwertung erfolgt jeweils nach der FINA Punktetabelle

[http://www.fina.org/H2O/index.php?option=com\\_content&view=article&id=1373&Itemid=641](http://www.fina.org/H2O/index.php?option=com_content&view=article&id=1373&Itemid=641)

( 13 ) Pflichtzeiten

Weiblich	Schmetterling			Rücken			Brust			Freistil				Lagen
Jahrgang	50	100	200	50	100	200	50	100	200	50	100	200	400	200
Offen	0:33,00	1:20,00	keine	0:35,00	1:17,00	2:55,00	0:39,00	1:26,00	3:14,00	0:30,00	1:06,00	2:23,00	5:10,00	2:45,00
1999	0:35,00	1:22,00	keine	0:36,00	1:19,00	3:00,00	0:40,50	1:27,00	3:15,00	0:31,00	1:09,00	2:25,00	5:10,00	2:45,00
2000	0:35,00	1:22,00	keine	0:36,00	1:19,00	3:00,00	0:40,50	1:27,00	3:15,00	0:31,00	1:09,00	2:25,00	5:10,00	2:45,00
2001	0:36,00	1:23,00	keine	0:37,00	1:20,00	3:00,00	0:41,00	1:30,00	3:15,00	0:31,00	1:09,00	2:30,00	5:10,00	2:46,00
2002	0:36,00	1:25,00	keine	0:37,00	1:20,00	3:00,00	0:41,50	1:31,00	3:20,00	0:31,50	1:09,00	2:32,00	5:15,00	2:46,00
2003	0:36,50	1:30,00	keine	0:38,00	1:21,00	3:05,00	0:42,00	1:31,00	3:20,00	0:31,50	1:10,00	2:35,00	5:20,00	2:55,00
2004	0:37,00	1:33,50	keine	0:38,50	1:23,00	3:10,00	0:42,50	1:32,00	3:25,00	0:32,00	1:11,00	2:40,00	5:25,00	2:55,00
2005	0:40,00	1:39,00	keine	0:41,00	1:28,00	3:10,00	0:44,00	1:35,00	3:30,00	0:35,00	1:16,00	2:50,00	5:25,00	3:05,00
2006	0:42,00	1:45,00	keine	0:42,00	1:30,00	3:20,00	0:46,00	1:40,00	3:45,00	0:36,00	1:22,00	2:55,00	5:55,00	3:15,00
2007	0:46,00	1:55,00		0:45,00	1:38,00	3:40,00	0:50,00	1:50,00	4:00,00	0:40,00	1:33,00	3:20,00	6:30,00	3:30,00
2008	0:52,00	2:05,00		0:52,00	1:53,00	4:00,00	0:54,00	1:58,00	4:10,00	0:43,00	1:39,00	3:45,00	7:00,00	3:50,00

Männlich	Schmetterling			Rücken			Brust			Freistil				Lagen
	50 m	100	200	50	100	200	50	100	200	50	100	200	400	
Offen	0:27,50	1:07,00	keine	0:31,00	1:09,00	2:30,00	0:32,00	1:14,00	2:40,00	0:25,50	0:57,00	2:02,00	4:40,00	2:30,00
1999	0:32,00	1:14,00	keine	0:33,00	1:12,00	2:40,00	0:36,00	1:20,00	3:05,00	0:27,50	1:00,00	2:15,00	4:50,00	2:36,00
2000	0:32,00	1:14,00	keine	0:33,00	1:12,00	2:40,00	0:36,00	1:20,00	3:05,00	0:27,50	1:00,00	2:15,00	4:50,00	2:36,00
2001	0:32,00	1:20,00	keine	0:34,00	1:13,00	2:45,00	0:37,00	1:20,00	3:10,00	0:27,50	1:01,00	2:18,00	4:50,00	2:36,00
2002	0:34,00	1:24,00	keine	0:35,00	1:20,00	2:55,00	0:38,00	1:25,00	3:10,00	0:28,50	1:05,00	2:20,00	5:10,00	2:45,00
2003	0:35,00	1:28,00	keine	0:36,00	1:23,00	3:00,00	0:41,00	1:32,00	3:20,00	0:30,00	1:08,00	2:30,00	5:10,00	2:50,00
2004	0:37,00	1:34,00	keine	0:40,00	1:30,00	3:08,00	0:42,00	1:37,00	3:35,00	0:32,00	1:13,00	2:40,00	5:25,00	3:00,00
2005	0:40,00	1:35,00	keine	0:41,00	1:33,00	3:15,00	0:45,00	1:41,00	3:45,00	0:35,00	1:18,00	2:55,00	5:45,00	3:10,00
2006	0:44,00	1:50,00	keine	0:43,00	1:35,00	3:20,00	0:48,00	1:43,00	3:50,00	0:37,00	1:23,00	3:00,00	6:10,00	3:15,00
2007	0:50,00	2:00,00		0:47,00	1:42,00	3:40,00	0:53,00	1:57,00	4:00,00	0:41,00	1:34,00	3:20,00	6:45,00	3:40,00
2008	0:55,00	2:15,00		0:55,00	2:00,00	4:00,00	0:56,00	2:03,00	4:20,00	0:46,00	1:45,00	3:45,00	7:20,00	4:00,00

Schraffur = Die Strecke ist für diesen Jahrgang nicht ausgeschrieben.

Friedhelm Moormann  
 Bezirksschwimmverband  
 Weser – Ems e.V.  
 - Vorsitzender FA Schwimmen -

Frank Knäuper  
 SG Osnabrück

Tammo Schroeder  
 Bezirksschwimmverband Weser –  
 Ems e.V.  
 - Fachausschuss Schwimmen -

Tammo Schroeder – Haareneschstr. 27 26121 Oldenburg  
 Telefon: 0441 / 1805210 - eMail: Tammo.Schroeder@gmx.de

Stand: 7.1.2018